Õhupuhastaja AEG, seina, 90 cm, Hob2Hood, max 55 dB, 760 m3/h, matt must









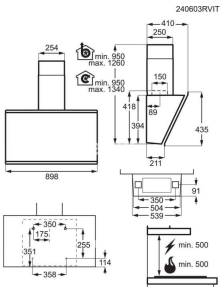

AEG

A+

GV77D91ST

Seinale kinnitatav õhupuhastaja, AEG 7000 SilenceTech, Breeze funktsioon - värskendab köögiõhu peale toiduvalmistamist, eemaldades vaikselt toidulõhnad. Hob2Hood pliidiplaadilt juhitav, 3 + 2 kiirusastet, perimeetertõmme, LED-valgustus, alumiiniumrasvafilter, ärajuhtimis- või ringlussüsteem võimalik söefiltriga (MCFB91), rasva - ja söefiltri küllastumuse näit. Min. kaugus elektrilisest ja gaasiga küpsetuspinnast 50 cm.

469€

Tarne u 1-2 nädalat

Tehnilised andmed

Bränd	AEG
Õhu väljund	välja, tuppa
Paigaldusviis	seinale
Mootor	oma mootoriga
Juhtimine	puutetundlik
Min. kõrgus cm	95
Max kõrgus cm	126
Laius cm	89,8
Sügavus cm	41
Müratase db min	51
Müratase db max	55
Müratase db intensiiv	71
Tootlikkus m3/h min	260
Tootlikkus m3/h max	445
Tootlikkus m3/h intensiiv	760
Värvus	Matt must
Materjal	klaas
Perimeetertõmme	jah

Mürasummutus	SilenceTech
Pliidiplaadilt juhtimise võimalus	jah
Rasvafiltrid	alumiinium
Söefilter	lisavarustus
Kiiruseid	3+2
Taimer	jah
Valgustus	LED
Torukate	komplektis
Energiaklass	A+
Energiakulu aastas/kWh	41
Valgustusklass	A
Filtratsiooniklass	B
Õhuvoo dünaamika klass	A
Pakendi kõrgus	64
Pakendi laius	72
Pakendi sügavus	52
Lisatarvikud	MCFB91