Духовой шкаф AEG, 71 л, класс энергоэффективности A+, функция подачи пара, пиролиз, черный/нержавеющая сталь.





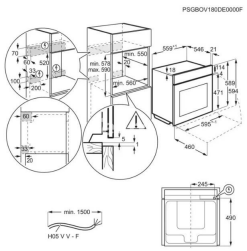

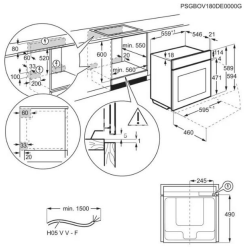

AEG

A+

TA5PB53APB

Встроенный многофункциональный кольцевой нагреватель, 3 уровня приготовления, быстрый нагрев, термометр для мяса, функция приготовления на пару SteamBake, предохранительный замок, индикатор остаточного тепла, сенсорное управление, галогенное освещение, автоматическая рекомендация температуры, пиролитическая очистка, сенсорный экран. Диапазон температур 30°C - 300°C. В комплекте: эмалированная форма для выпечки серого цвета, эмалированный поддон для сбора капель серого цвета, хромированная металлическая решетка, телескопические направляющие.

503€ **Скидка -16%**

~~599,00 €~~ Скидка 96,00 €

в наличии

Технические данные

Бренд	AEG
Встраиваемый	да
Тип духовки	электричество + пар
Очистка	пиролиз
Мин. высота, см	59.4
Ширина, см	59,6
Глубина, см	55
Управление	сенсорный
Цвет	Черный, сталь RV

Класс энергопотребления	A+
Таймер	да
Термометр для продуктов	да
Телескопические направляющие	да
Замок безопасности	да
Высота упаковки	67
Ширина упаковки	64
Глубина упаковки	67
Дополнительные аксессуары	M3OCS300, CURAFORNO