Компактная микроволновая печь-комбинированная Smeg Musa, с функцией паровой очистки, 40 л, черная.





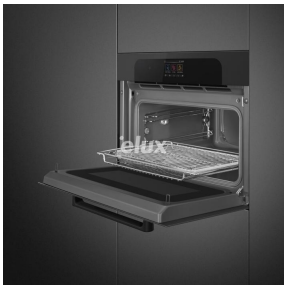

smeg

SO4204M2PB

Микроволновая печь-духовка Smeg Musa, высота 45 см, объем 40 л, мощность 900 Вт, 2 уровня приготовления, 15 функций приготовления, технология Galileo - 150 автоматических программ, многоступенчатое приготовление, быстрый нагрев, функция поддержания температуры, блокировка безопасности, диапазон температур 25-250°C, таймер, светодиодная подсветка 1 x 3 Вт. В комплекте: решетка для гриля, стеклянный поднос, термометр для мяса, телескопические направляющие.

2799€

Доставка

Технические данные

Бренд	Smeg
Встраиваемый	да
Тип духовки	электричество + микроволны
Компактная плита	да
Очистка	паровая чистка
Мин. высота, см	45.4
Ширина, см	59,7
Глубина, см	54.8
Управление	сенсорный
Цвет	Черный
Дизайн	Муса

Таймер	да
Термометр для продуктов	да
Телескопические направляющие	да
Замок безопасности	да
Количество стеклянных дверц	3
Высота упаковки	53.5
Ширина упаковки	63.5
Глубина упаковки	68
Дополнительные аксессуары	M3OCS300, CURAFORNO, GTT2, , BBQ, ET50, ET20